

WellImmobilien www.well-immobilien.de
*Ernst-Thälmann-Str.81 * 14532 Kleinmachnow*

2023

Exposé-Nr.: 025

Ihr Ansprechpartner:

Melanie Huch-Malitzki

Handy/ Telefon:

0157 / 86 84 92 12

033203/ 73 27 12

EXPOSÉ Nr. 025

Luxuriöses "DAVINCI HAUS" in Kleinmachnow nahe Berlin-Zehlendorf

ca. 236 qm Wohn-/Nutzfläche auf 789 qm Grundstück
in 14532 Kleinmachnow

Kaufpreis: 1.490.000 €

- Provision 3,57 % für Kaufende -



Sehr geehrte Interessenten,

für weitere Fragen zu dem "DAVINCI HAUS" - Einfamilienhaus in Kleinmachnow und für die Terminvereinbarung zu einer Besichtigung stehe ich Ihnen gerne zur Verfügung.

Mit freundlichen Grüßen

Melanie Huch-Malitzki

WellImmobilien

Ihr persönlicher Immobilienmakler

Objektdaten:

- "DAVINCI HAUS" - Einfamilienhaus - mit 7 Zimmern
- Baujahr 2007 Fachwerkkonstruktion Holz/Glas
- Verglasungen in Neutral-Plus-Wärmeschutzglas, straßenseitig erhöhtes Lufschalldämm-Maß von 40dB(A)
- ca. 191 qm Wohnfläche EG/OG, zzgl. ca. 45 qm Nutzfläche
- Grundstück ca. 789 qm mit Südausrichtung
- Carport mit 2 Stellplätzen, Schuppen und 2 weiteren Stellplätzen
- EG: Wohnen, Essen, Küche, Gast, Büro, WC, Hauswirtschaftsraum, Flur, 2 überdachte Terrassen
- DG: 3 x Schlafen mit Balkon, Wannenbad, Duschbad, offene Galerie
- Küche mit Siemens Markengeräten und Liebherr Kühlschrank
- Design-Kamin
- Fußbodenheizung
- Gasbrennwertheizung Viessmann
- Entkalkungsanlage
- elektrische Jalousien mit Sturmautomatik
- Telenot-Alarmanlage mit Außenüberwachungskameras
- strukturierte CAT5-Verkabelung an allen Wohnräumen mit Power-over-Ethernet
- Übergabe gem. notarieller Vereinbarung

Hausbeschreibung:

Die zeitlose und unverwechselbare Architektur des DAVINCI HAUSES ist geprägt von dem sichtbaren, filigranen Holzfachwerk, eine Konstruktion aus gütegeprüftem, schichtverleimtem Nadelholz. Alle zur Verwendung kommenden Hölzer sind in nordischen Ländern langsam sowie nachhaltig gewachsen und daher von einer hohen, gleichmäßigen Qualität. Durch die großzügigen Glasflächen und die offene Raumgestaltung erhält man einen sehr hellen und einladenden Wohnkomfort.

Die hochwertige Innenaustattung des Hauses, mit Einbauküche mit Siemens Markengeräten, Liebherr Kühlschrank, Parkett im Wohn- und Essbereich sowie der Küche, hochwertige Fliesen und Objekte in den Bädern, runden die Qualität des Hauses ab. Auch die zwei überdachten Terrassen laden wetterunabhängig zum Verweilen ein und sind mit besonderen in den Boden eingearbeiteten Designbeleuchtungselementen versehen. Der Garten ist mit einem schönen Teich (Schwimtteich) und sehr vielen optischen Details aufwendig und hochwertig angelegt. Durch die vorteilhafte Gartengestaltung ist das Haus von der Straße und auch den Nachbargrundstücken nicht einsehbar.

Lage:

Kleinmachnow ist eine der beliebtesten Wohngegenden im Umland, unmittelbar vor den Toren Berlin-Zehlendorfs. Der Vorort Kleinmachnow ist überwiegend mit Villen, Ein- und Zweifamilienhäusern bebaut. Kleinmachnow verfügt über einen hohen Freizeit- und Erholungswert. Der Bannwald ist ein bewaldeter Grünzug, der Kleinmachnow in Ost-West-Richtung durchzieht. Er ist ca. drei Kilometer lang, 50 bis 100 Meter breit und bietet in unterschiedlichen Waldpartien eine abwechslungsreiche Tier- und Pflanzenwelt. Das Gemeindegebiet Kleinmachnow wird im Süden in weiten Teilen vom Teltowkanal begrenzt, nur entlang des Machnower Sees und östlich des Sees im Bereich des historischen Ortskerns ragt das Gemeindegebiet über den Teltowkanal nach Süden hinaus. Nach Norden, Westen und Osten liegt in einer Art Einbuchtung des Berliner Bezirks Steglitz-Zehlendorf die unmittelbare Stadtgrenze zu Berlin.

Die Infrastruktur ist sowohl Richtung Potsdam, Teltow, Lichterfelde-Süd als auch mit Berlin-Zehlendorf und ihren Kerngebieten Zehlendorf-Mitte, Mexikoplatz sowie Wannsee vorhanden und gut erreichbar. Zudem hat Kleinmachnow über den Autobahnanschluss Kleinmachnow/Dreilinden/A 115 eine direkte Anbindung an Berlin, zum Ku`Damm/der City West oder zur Altstadt nach Potsdam sind es jeweils nur ca. 10 Minuten. Kleinmachnow bietet diverse Einkaufsmöglichkeiten, das Ortszentrum, der Rathausmarkt, befindet sich zentral in der Förster-Funke-Alle, weitere Angebote befinden sich am ODF-Platz, Puschkin-Platz sowie am Adam-Kuckhoff-Platz mit einem gemütlichen Frischemarkt. Soziale Einrichtungen über Ärzte/Ärztelhäuser, Kindergärten und Schulen befinden sich in unmittelbarer Nähe und sind sehr gut zu erreichen. Kleinmachnow verfügt aktuell über ca. 20.000 Einwohner und gilt als ausgesprochen kinderfreundlicher und wohlhabender Ort.

Maklerprovision:

Bei Abschluss eines Kaufvertrages wird eine Maklerprovision/Vermittlungsprovision in Gesamthöhe von 7,14% vom notariellen Kaufpreis, inkl. gesetzlicher MwSt., jeweils zur Hälfte (50%), je **3,57 %** durch **Kaufende** und **Verkaufende**, als Doppelprovision, gem. § 656c BGB, fällig.

In diesem Zusammenhang verweisen wir auf die beigefügten AGB sowie die Widerrufsbelehrung im Exposé. Alle Hausangaben sind ohne Gewähr und es handelt sich um die entsprechenden Auskünfte des Eigentümers.



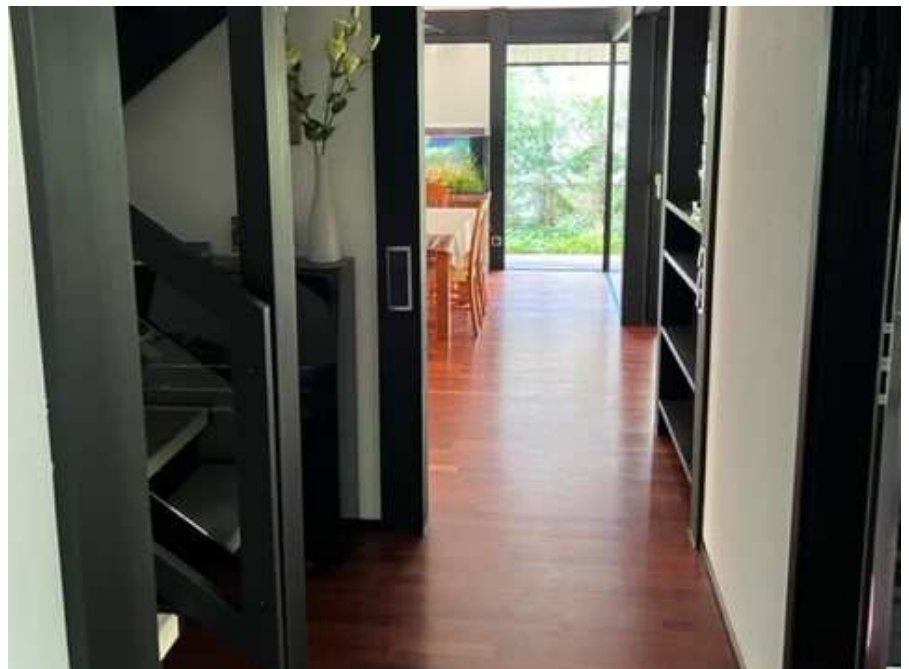
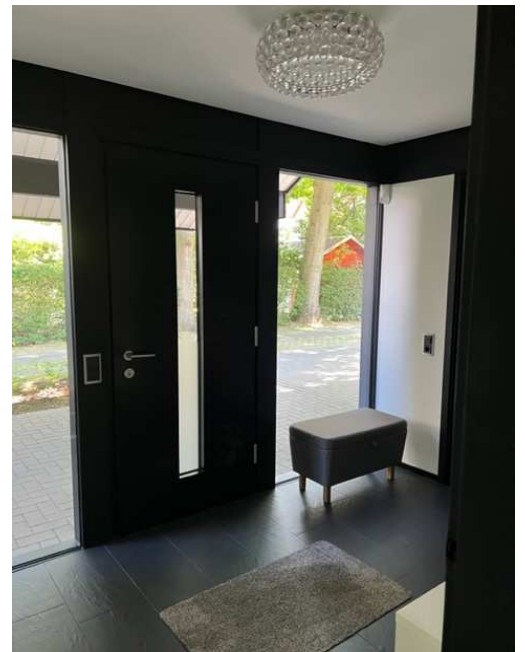

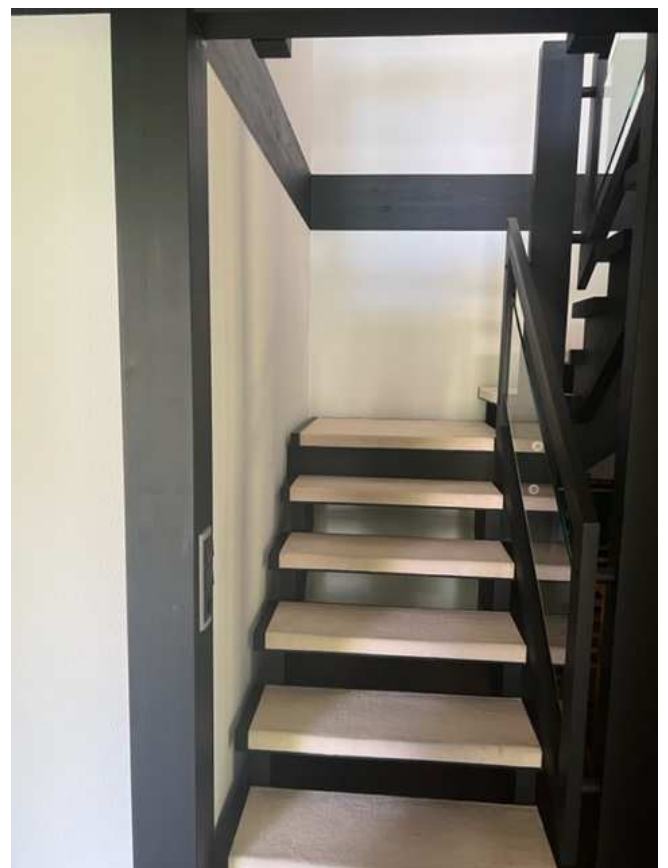

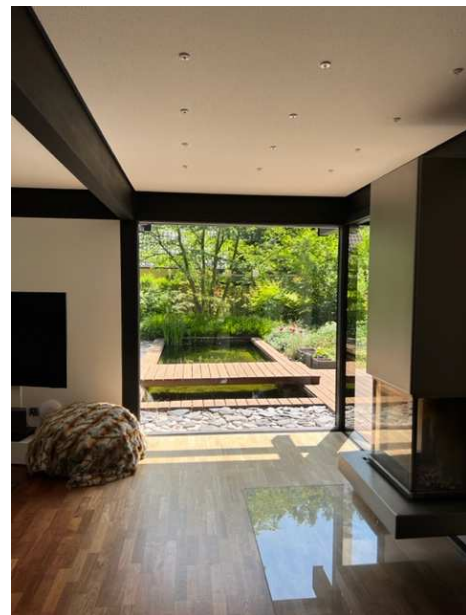





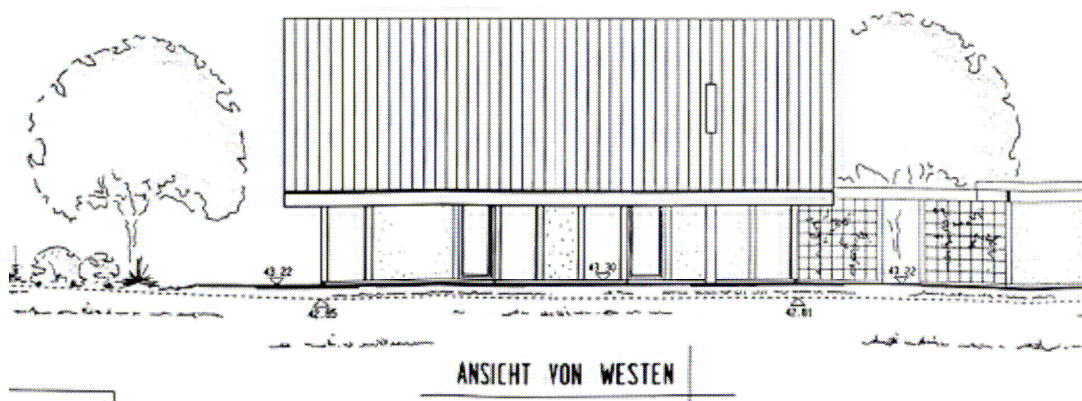
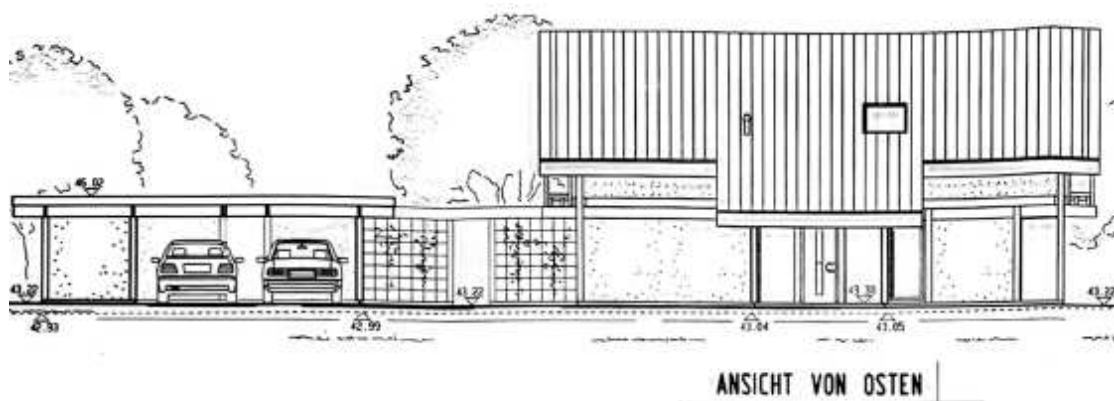
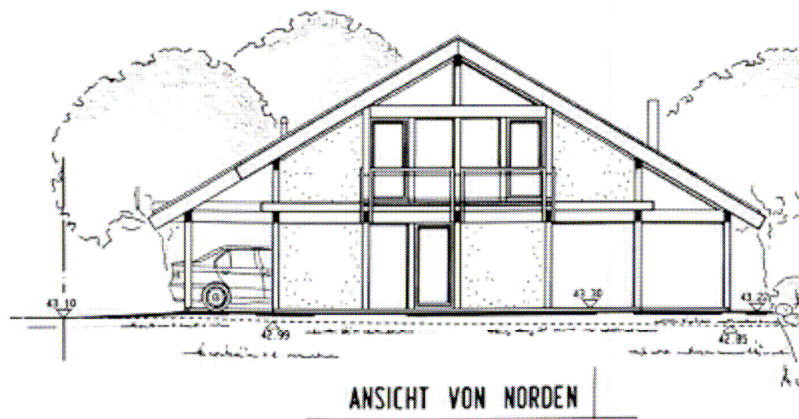
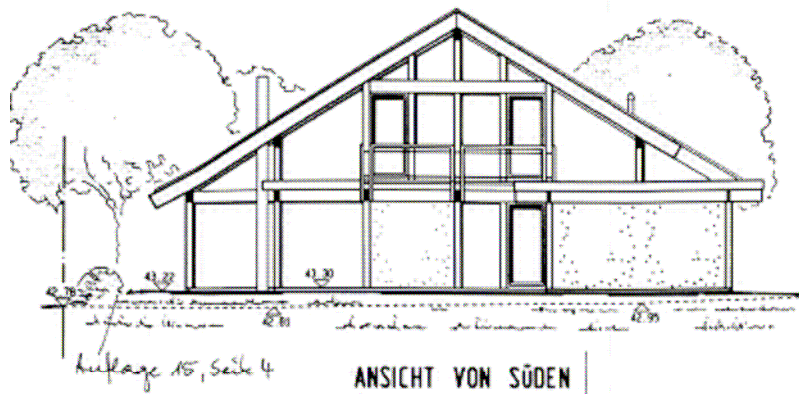

Grundrisse

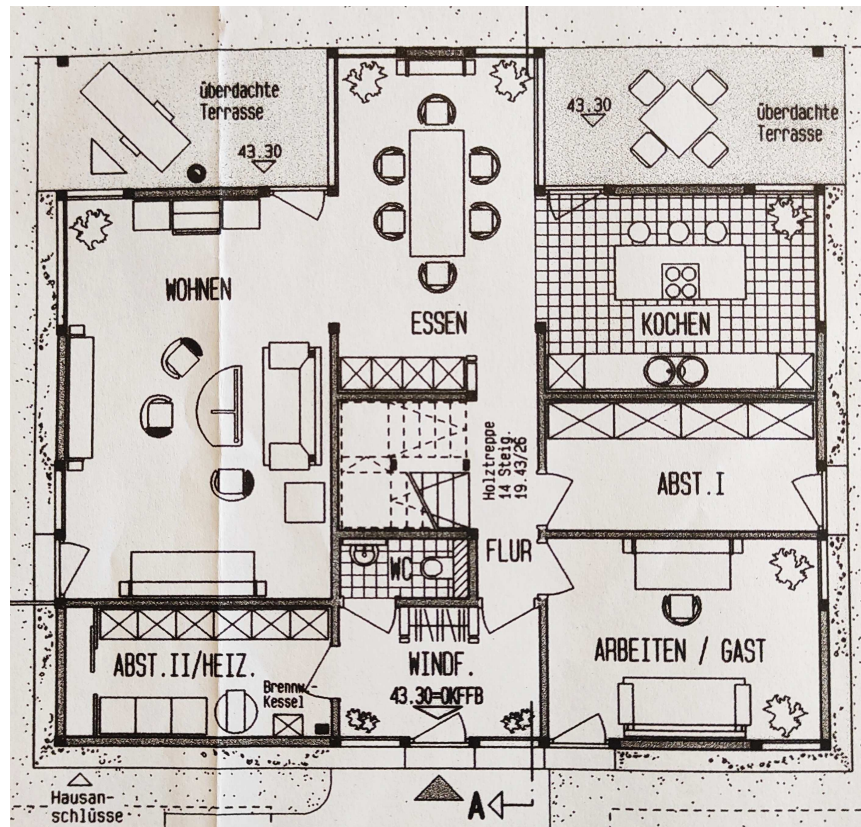

Erdgeschoss

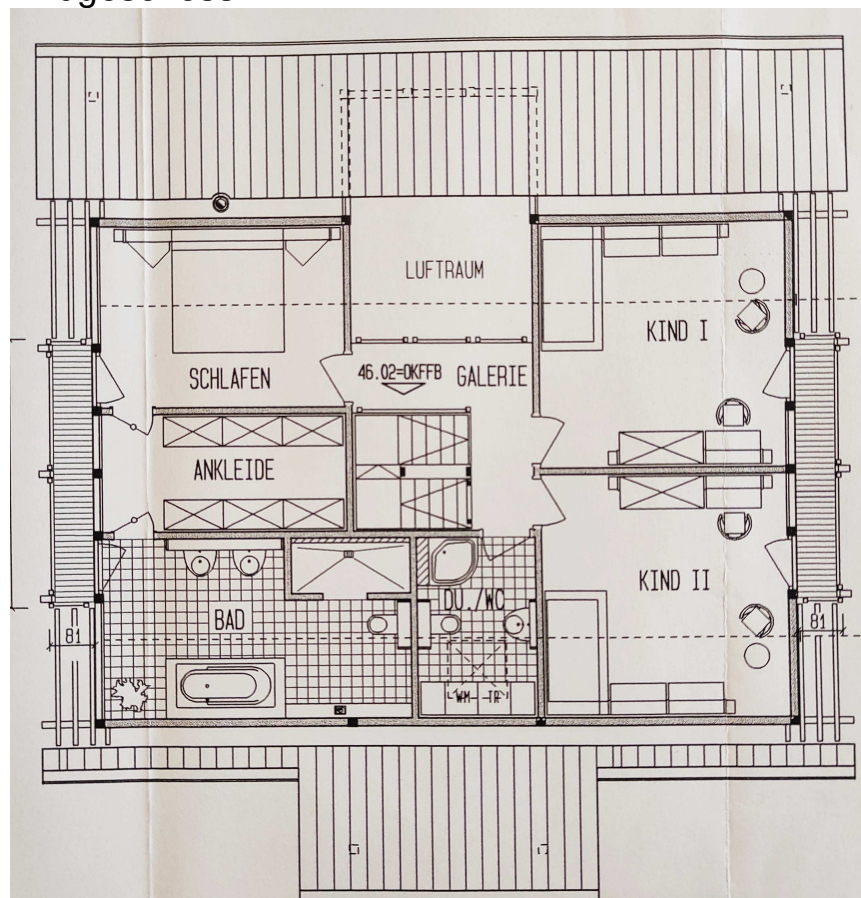

Dachgeschoss

ENERGIEAUSWEIS für Wohngebäude

gemäß den §§ 79 ff. Gebäudeenergiegesetz (GEG) vom ¹ 8. August 2020

Gültig bis: 12.07.2032

Registriernummer: BB-2022-004155432

1

Gebäude

Gebäudetyp	freistehendes Einfamilienhaus		
Adresse	Ernst-Thälmann-Strasse 62 14532 Kleinmachnow		
Gebäudeteil ²	Ganzes Gebäude		
Baujahr Gebäude ³	2007		
Baujahr Wärmeerzeuger ^{3,4}	2007		
Anzahl der Wohnungen	1		
Gebäudenutzfläche (A _N)	236,0 m ²	<input type="checkbox"/> nach § 82 GEG aus der Wohnfläche ermittelt	
Wesentliche Energieträger für Heizung ³	Erdgas E		
Wesentliche Energieträger für Warmwass...	Erdgas E		
Erneuerbare Energien	Art:	Verwendung:	
Art der Lüftung ³	<input checked="" type="checkbox"/> Fensterlüftung	<input type="checkbox"/> Lüftungsanlage mit Wärmerückgewinnung	
	<input type="checkbox"/> Schachtlüftung	<input type="checkbox"/> Lüftungsanlage ohne Wärmerückgewinnung	
Art der Kühlung ³	<input type="checkbox"/> Passive Kühlung	<input type="checkbox"/> Kühlung aus Strom	
	<input type="checkbox"/> Gelieferte Kälte	<input type="checkbox"/> Kühlung aus Wärme	
Inspektionspflichtige Klimaanlage ⁵	Anzahl: 0	Nächstes Fälligkeitsdatum der Inspektion:	
Anlass der Ausstellung des Energieausweises	<input type="checkbox"/> Neubau	<input type="checkbox"/> Modernisierung	<input type="checkbox"/> Sonstiges (freiwillig)
	<input checked="" type="checkbox"/> Vermietung / Verkauf	(Änderung / Erweiterung)	

Energieverbrauch

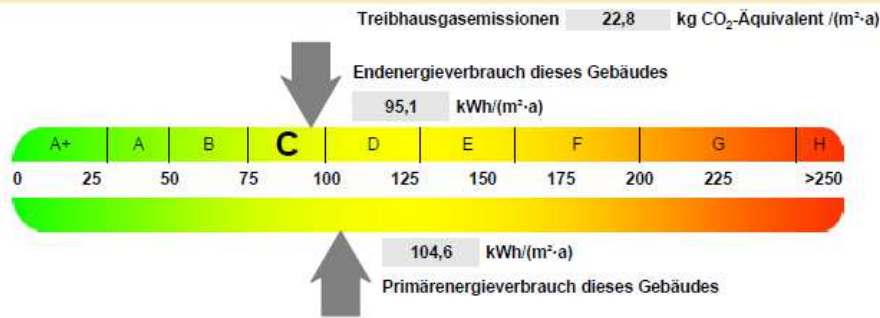

Endenergieverbrauch dieses Gebäudes [Pflichtangabe in Immobilienanzeigen] 95,1 kWh/(m²·a)

Verbrauchserfassung - Heizung und Warmwasser

Zeitraum		Energieträger ²	Primär-energie-faktor-	Energie-verbrauch [kWh]	Anteil Warmwasser [kWh]	Anteil Heizung [kWh]	Klima-faktor
von	bis						
17.12.2018	16.12.2021	Erdgas E	1,10	60958	14160	46798	1,14

weitere Einträge in Anlage

Allgemeine Geschäftsbedingungen (AGB)

1. Alle Angaben und Informationen zu den Angeboten basieren auf den erteilten Informationen des Verkaufenden.

Es wird keine Haftung für Richtigkeit und Vollständigkeit übernommen. Zwischenverkauf bzw. -vermietung bleibt dem Eigentümer vorbehalten. Bitte prüfen Sie die wesentlichen Punkte vor Vertragsabschluss.

2. Anspruch und ortsübliche Provisionsätze (7,14 %):

2.1. Bei Abschluss eines Kaufvertrages wird eine Maklerprovision/Vermittlungsprovision in Gesamthöhe von 7,14% vom notariellen Kaufpreis, inkl. gesetzlicher MwSt., jeweils zur Hälfte (50%), je **3,57 %** durch **Kaufende** und **Verkaufende**, als Doppelprovision, gem. § 656c BGB, fällig, sofern der Kauf für den Kaufenden nicht provisionsfrei ist, z. B. bei einer Vereinbarung der reinen Innenprovision mit dem Verkaufenden bzw. andere Vereinbarungen, z.B. bei Nichtverbraucherwohnimmobilien, getroffen wurden.

Die Provision wird fällig, wenn anhand unseres Unterlagen oder unserer Vermittlung ein notarieller Kaufvertrag zustande kommt. Vereinbaren die Parteien von vornherein eine Doppelprovision, wie in § 656c BGB festgehalten, gibt es keine Regelungen zur Reihenfolge der Zahlungspflicht des Kaufenden und Verkaufenden. Der Provisionsanspruch besteht auch, wenn der Vertrag zu Bedingungen abgeschlossen wird, die vom Angebot abweichen bzw. wenn und soweit im zeitlichen und wirtschaftlichen Zusammenhang mit einem ersten Vertrag vertragliche Erweiterungen und Ergänzungen zustande kommen.

2.2. Der Anspruch auf Provision bleibt bestehen, wenn der zustande kommende Kaufvertrag aufgrund auflösender Bedingungen seitens des Auftraggebenden erlischt. Das gleiche gilt, wenn der Vertrag aufgrund eines Rücktrittsvorbehaltes des Auftraggebenden Kaufenden aufgelöst oder aus anderen in seiner Person oder eines Berechtigten liegenden Gründen rückgängig gemacht bzw. nicht erfüllt wird. Wird der Vertrag erfolgreich angefochten, so ist unser Auftraggebender, wenn er den Anfechtungsgrund gesetzt hat, zum Schadensersatz verpflichtet.

3. Ist dem Empfänger die durch uns nachgewiesene Gelegenheit zum Abschluss eines Vertrages bereits bekannt, so hat er uns dies unverzüglich mitzuteilen und auf Verlangen auch zu belegen. Geschieht dies nicht, so gilt bis zum Beweis des Gegenteils unser Nachweis als ursächlich für den Kauf.

4. Der Kaufinteressent hat die Verpflichtung, bei sämtlichen Verhandlungen uns als ursächlichen wirkenden Vermittler zu benennen und zu diesen und jedem weiteren Vertragsabschluss heranzuziehen sowie uns Abschriften von abgeschlossenen Verträgen zu beschaffen.

5. Unsere Angebote und Informationen sind nur für den Empfänger selbst bestimmt. Sie sind vertraulich zu behandeln und dürfen nicht an Dritte weitergereicht werden. Kommt infolge unbefugter Weitergabe ein Vertrag zustande, so ist unser Auftraggebender verpflichtet, uns Schadensersatz in Höhe der Provision zu zahlen, die im Erfolgsfall angefallen wäre.

6. Sollte durch die Weitergabe unserer Informationen über einen Bauträger an einen Bauherrn ein Kaufvertrag zustande kommen, ist dieser provisionspflichtig.

7. Der Vermittlungsvertrag kann jederzeit fristgerecht gekündigt werden. Die Kündigung bedarf der Schriftform. Der auftraggebende Kaufinteressent ist zur Kündigung verpflichtet, sobald keine Kaufabsicht mehr besteht.

8. Tätigkeiten für den anderen Teil sind dem Vermittler gestattet.

9. Mündliche Vereinbarungen bzw. Absprachen bedürfen zu ihrer Gültigkeit einer schriftlichen Bestätigung durch den Vermittler.

10. Bei Ungültigkeit einer der vorstehenden Bedingungen bleiben die übrigen Punkte in vollem Umfang wirksam. Gerichtsstand ist Potsdam.

Widerrufsbelehrung des Anbieters

Im Falle eines zustande kommenden Maklervertrages haben Verbraucher das folgende Widerrufsrecht:

Widerrufsbelehrung

Widerrufsrecht

Sie haben das Recht, binnen vierzehn Tagen ohne Angabe von Gründen den Maklervertrag zu widerrufen. Die Widerrufsfrist beträgt vierzehn Tage ab dem Tag des Vertragsabschlusses.

Um Ihr Widerrufsrecht auszuüben, müssen Sie uns, der Firma

WellImmobilien, Inhaber Melanie Huch-Malitzki, Ernst-Thälmann-Str. 81, in 14532 Kleinmachnow, Tel-Nummer: 0157 / 86 84 92 12

E-Mail: immobilien@well-immobilien.de

mittels einer eindeutigen Erklärung (z. B. ein mit der Post versandter Brief oder E-Mail) über Ihren Entschluss, diesen Vertrag zu widerrufen, informieren. Sie können dafür das beigefügte Muster-Widerrufsformular verwenden, das jedoch nicht vorgeschrieben ist. Zur Wahrung der Widerrufsfrist reicht es aus, dass Sie die Mitteilung über die Ausübung des Widerrufsrechts vor Ablauf der Widerrufsfrist absenden.

Folgen des Widerrufs

Wenn Sie diesen Vertrag widerrufen, haben wir Ihnen alle Zahlungen, die wir von Ihnen erhalten haben, einschließlich der Lieferkosten (mit Ausnahme der zusätzlichen Kosten, die sich daraus ergeben, dass Sie eine andere Art der Lieferung als die von uns angebotene, günstigste Standardlieferung gewählt haben), unverzüglich und spätestens binnen vierzehn Tagen ab dem Tag zurückzuzahlen, an dem die Mitteilung über Ihren Widerruf dieses Vertrags bei uns eingegangen ist. Für diese Rückzahlung verwenden wir dasselbe Zahlungsmittel, das Sie bei der ursprünglichen Transaktion eingesetzt haben, es sei denn, mit Ihnen wurde ausdrücklich etwas anderes vereinbart; in keinem Fall werden Ihnen wegen dieser Rückzahlung Entgelte berechnet.

Haben Sie verlangt, dass die Dienstleistungen während der Widerrufsfrist beginnen soll, so haben Sie uns einen angemessenen Betrag zu zahlen, der dem Anteil der bis zu dem Zeitpunkt, zu dem Sie uns von der Ausübung des Widerrufsrechts hinsichtlich dieses Vertrags unterrichten, bereits erbrachten Dienstleistungen im Vergleich zum Gesamtumfang der im Vertrag vorgesehenen Dienstleistung entspricht.

ENDE DER WIDERRUFSBELEHRUNG

Muster-Widerrufsformular

(Wenn Sie den Vertrag widerrufen wollen, dann füllen Sie bitte dieses Formular aus und senden Sie es zurück.)

An

WellImmobilien

Inh. Melanie Huch-Malitzki

Ernst-Thälmann-Str. 81

14532 Kleinmachnow

immobilien@well-immobilien.de

Hiermit widerrufe(n) ich/wir (*) den von mir/uns (*) abgeschlossenen Vertrag über den Kauf der folgenden Ware(n) (*)/ die Erbringung der folgenden Dienstleistung (*)

- bestellt am (*)/erhalten am (*)
- Name des/der Verbraucher(s)
- Anschrift des/der Verbraucher(s)
- Unterschrift des/der Verbraucher(s) (nur bei Mitteilung auf Papier)
- Datum

(*) Unzutreffendes streichen.

ENDE DES WIDERRUFSFORMULARS